



La Foresta Nera (in tedesco: Schwarzwald) è una delle zone più suggestive della Germania ed è il posto ideale per una vacanza riposante immersa nella natura, con infrastrutture turistiche all'avanguardia. La Foresta Nera si trova nel sudovest della Germania, nella regione di Baden-Württemberg. Si estende, da nord a sud, per ca. 150 km e da est a ovest per ca. 50 km. A ovest e a sud è delimitata dalla valle del Reno, a nord da Karlsruhe e Stoccarda e a est dalla valle del Neckar. Tutta la Foresta Nera è compresa in due parchi naturali: il parco naturale della Foresta Nera centro-nord e quello della Foresta Nera sud. La zona della Foresta Nera, insieme alla valle del Reno tra Mannheim e Basilea, è anche la zona climaticamente più favorevole della Germania. La Foresta Nera deve il suo nome alla fitta foresta di abeti che cresce a quote elevate. La montagna più alta è il "Feldberg" (1493 m). Tutta la zona è ricca di colline, boschi, pascoli, vallate, piccoli laghi, cascate e romantici villaggi ideale per splendidi giri in moto. La base del ns. tour sarà la città termale di Baden Baden dove l'albergo Merkur Superior ci ospiterà per tutto il soggiorno. Il viaggio di trasferimento di andata sarà attraverso il valico del Gran San Bernardo e a seguire l'A9 e l'A12 per giungere l'albergo nel primo pomeriggio. Consegnate le camere i bikers curiosi potranno scoprire gli scenari della famosa B500 Il giorno successivo si percorrerà l'anello della Swarzwaldhochstraße, una delle strade più antiche della Germania e una delle più conosciute. Venne aperta nel 1930 per scopi militari ma, nel primo dopoguerra divenne celebre per i suoi panorami e meta di ogni turista.

Il lunedì continueremo le visite con un altro anello che prevederà la pausa a metà percorso nel borgo di Shiltach con le sue tipiche costruzioni a graticcio un tempo dimore di artigiani. Il giorno della partenza dopo la colazione in albergo imboccheremo la A12 fino all'incrocio con la A2 che prenderemo per raggiungere rapidamente Bellinzona e raccorderci con la A26 per poi finire attraverso alla A4 A Stura Nord, termine del viaggio di rientro. In alternativa ai giri sopra riportati, per un viaggio rivolto al relax liberamente il socio potrà scoprire il centro benessere delle terme di Caracalla,

Sede

BMW Motorrad Finotti
Corso Moncenisio 15
10090 - Rosta (TO)
+39 011 956 78 92

BMW Motorrad Club Val Susa:

www.bmwmcvalsusa.it
Presidente:
Sergio Chiolerò
Tel: +39 335 640 37 58
presidente@bmwmcvalsusa.it



ROADBOOK ANDATA

30 maggio 2015 viaggio di andata km 576:

Ritrovo partecipanti Area di servizio Stura Sud ore 06.030

Partenza tassativa: ore 07.00 con il pieno su A5, verso Gran San Bernardo

Arrivo previsto ore 10.10 carburante / cappuccino

Ripartenza: ore 10.30 verso seconda sosta

Arrivo previsto: ore 12.30 sosta / carburante - pranzo

Ripartenza: ore 13,30 arrivo Hotel ore 15.00 Consegna camere e deposito bagagli.

Inizio visite: ore 15.30 a scoprire la famosa B 500

Partenza: ore 17.00 per arrivo Hotel

Cena: ore 19.30

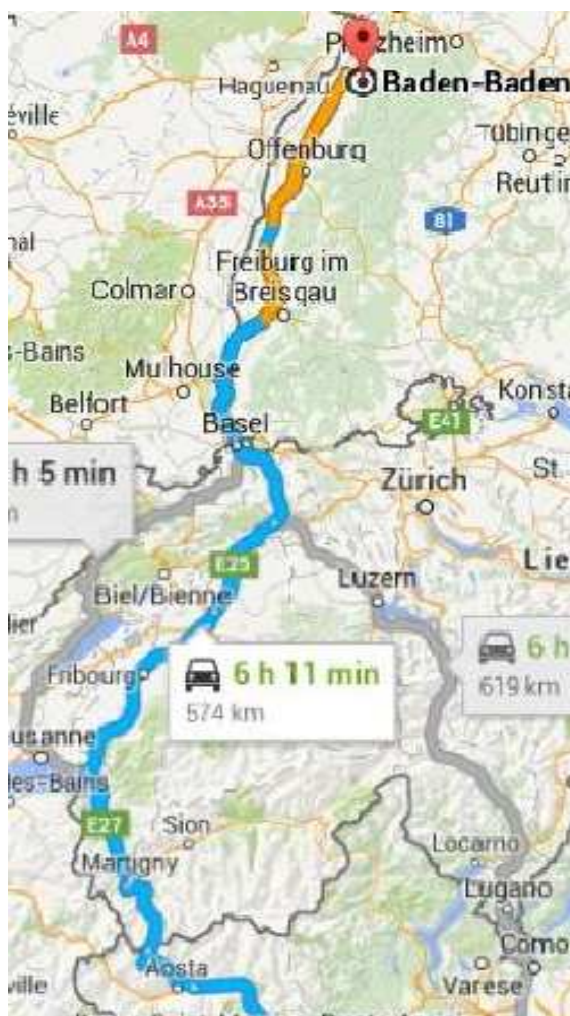

SECONDO GIORNO:

Terme, verde, colline: questo è **Baden-Baden**, elegante stazione termale ed importante polo di cultura internazionale, che sorge sulle rive del fiume Oos, tra le cime della Foresta Nera e le colline dei Vosgi dell'Alsazia francese.

Oltre al beneficio delle terme e la bellezza dei parchi rigogliosi, la sontuosa architettura della Belle Époque, l'atmosfera internazionale che si respira negli appuntamenti mondani ad esempio guardando le famose gare ippiche o partecipando all'Opera in serate artistiche e culturali di altissimo livello. Non dimentichiamo che vi è anche il più bel Casinò del mondo, come lo definiva Marlene Dietrich, dove si possono trascorrere piacevoli momenti di svago. La nostra breve sosta, permetterà al gruppo di trascorrere alcuni momenti in questa splendida cittadina stando per il pranzo.

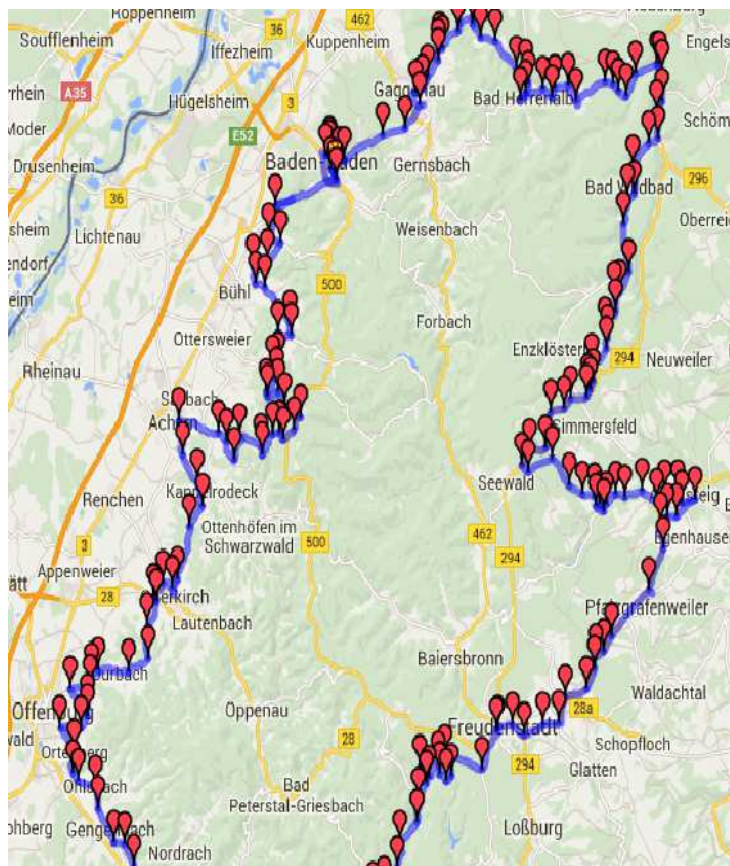

ROADBOOK RITORNO

30 maggio 2015 viaggio di andata km 576:

Ritrovo partecipanti Area di servizio Stura Sud ore 06.030

Partenza tassativa: ore 08.30 con il pieno su A, verso Gran San Bernardo

Arrivo previsto ore 10.00 carburante / cappuccino

Ripartenza: ore 10.20 verso seconda sosta

Arrivo previsto: ore 12.50 sosta / carburante - pranzo

Ripartenza: ore 14.00 con arrivo a Torino verso le ore 16.30

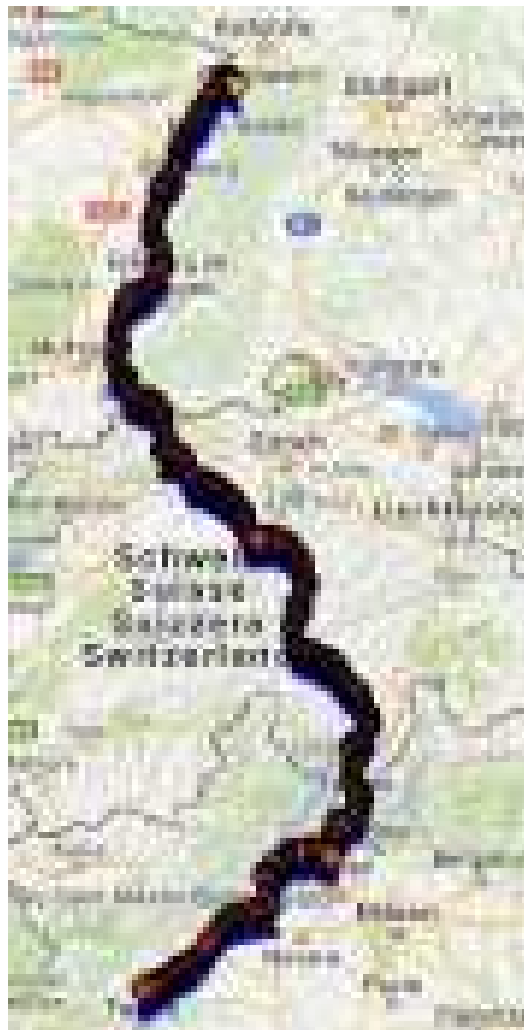



BMW Motorrad Club Val Susa - Rosta – TO ACCOGLIENZA PARTECIPANTI:



Albergo di riferimento: Hotel Merkur - Superior
Merkurstr 8 - 76530 Baden Baden
Tel: +4972213030
GPS: N48° 45' 33'5" E 8° 14' 30.6"

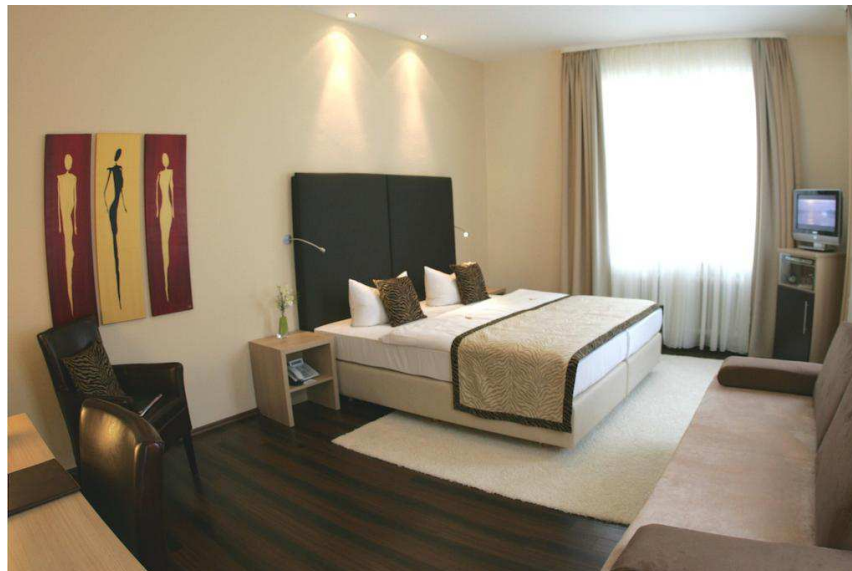



Quota di partecipazione:

- Camera matrimoniale superior **€ 474,00 (anticipo € 300,00)**
- Camera matrimoniale/doppia uso singola **€ 411,00 (anticipo € 300,00)**
- Camera Singola **€ 252,00 (anticipo € 200,00)**

Saldo di ogni camera presso la reception dell'hotel al rilascio dell'albergo.

Parcheggio privato: €9,00 /gg

Vignetta SVIZZERA:

Il costo della vignetta svizzera per ogni conducente (**obbligatoria**), sotto riportata, deve essere pagata unitamente all'anticipo all'atto dell'iscrizione.

- Prima vignetta **€33,00 a moto**

Condizioni di partecipazione:

Il viaggio è confermato per i 20 partecipanti attualmente iscritti; ci sono ancora disponibili solo più 12 camere doppie

La quota comprende:

1° 2°- 3° giorno: pernottamento e prima colazione.

Lo standard di confort è quello di un albergo *** .

Termini per recesso:

Il termine per recedere dall'adesione del presente giro senza nessuna penale è di 10 giorni dalla partenza (**19/05/2015**). Oltre tale termine verranno trattenuti i seguenti importi:

€ 300,00 per prenotazione camera doppia/matrimoniale.

€ 200,00 per prenotazione camera singola.

Per disdette oltre le 00.00 del **27.05.2015** sarà dovuto l'intero importo.

**BMW Motorrad Club Val Susa - Rosta – TO**
SCHEMA ISCRIZIONE EVENTO:**30 maggio - 2 giugno 2015 – FORESTA NERA**

Da recapitare a mano in Sede presso Finotti srl, o tramite fax al n 011/956.78.92 o tramite email a: info@bmwmcvalsusa.it unitamente al versamento della quota contrassegnata sottostante, entro e non oltre il **19 maggio 2015**, del programma sopra riportato che con la presente sottoscrivo.

Motoclub di appartenenza: _____

Conduttore Socio BMW MTORRAD CLUB Italia 2011 N° CL _____

Cognome Nome _____ N. Partecipanti: _____

Indirizzo _____ Città/Prov./CAP _____

Telefono _____ e-mail _____ Tg. _____

Modalità pagamento: anticipo € _____,00 - bonificato il __/__/2015 saldo alla reception al rilascio dell'hotel.

BONIFICO A BMW Motorrad Club VAL SUSA
IBAN: IT 95 Q 02008 01006 000100882857

Referente:

Responsabilità:

La partecipazione alla manifestazione avviene a rischio del partecipante stesso. Egli si assume ogni responsabilità civile e penale per eventuali danni da lui causati o dal proprio veicolo. Con l'iscrizione alla manifestazione ogni partecipante dichiara:

- di sollevare BMW Motorrad Italia, BMW Motorrad Club Italia, BMW Motorrad Club Valsusa, il Presidente, il Consiglio Direttivo, i Soci e tutto lo staff.
- di sollevare l'Organizzazione, i suoi rappresentanti ed aiutanti
- di sollevare le autorità e le altre persone collegate con la promozione della manifestazione da ogni e qualsiasi responsabilità per danni ed inconvenienti che a loro derivassero, o derivassero a terzi o a cose di terzi, per effetto della sua partecipazione alla manifestazione, rinunciando a priori a qualsiasi rivalsa e ad ogni ricorso ad autorità non considerate dalle presenti normative.
- di rinunciare alla quota versata in caso di mancata sua partecipazione per problemi personali e non imputabili alla manifestazione stessa. (Caparra che verrà data in acconto al costo specificato nel programma stesso).

Questo accordo diventa valido per tutte le parti interessate nel momento in cui è presentata e sottoscritta la presente richiesta di prenotazione/iscrizione alla manifestazione. Per causa di forza maggiore, l'organizzazione si riserva il diritto di modificare in tutto o in parte il programma.

NB: L'EVENTO SI TERRA' CON QUASIASI CONDIZIONE ATMOSFERICA

Rosta, lì _____ Firma _____

Io sottoscritto dichiaro, sotto la mia responsabilità, di aver preso visione e di accettare le norme d'iscrizione e di responsabilità sopra riportate.

Rosta, lì _____ Firma _____